

FACHADA NORTE

Escala: 1/100

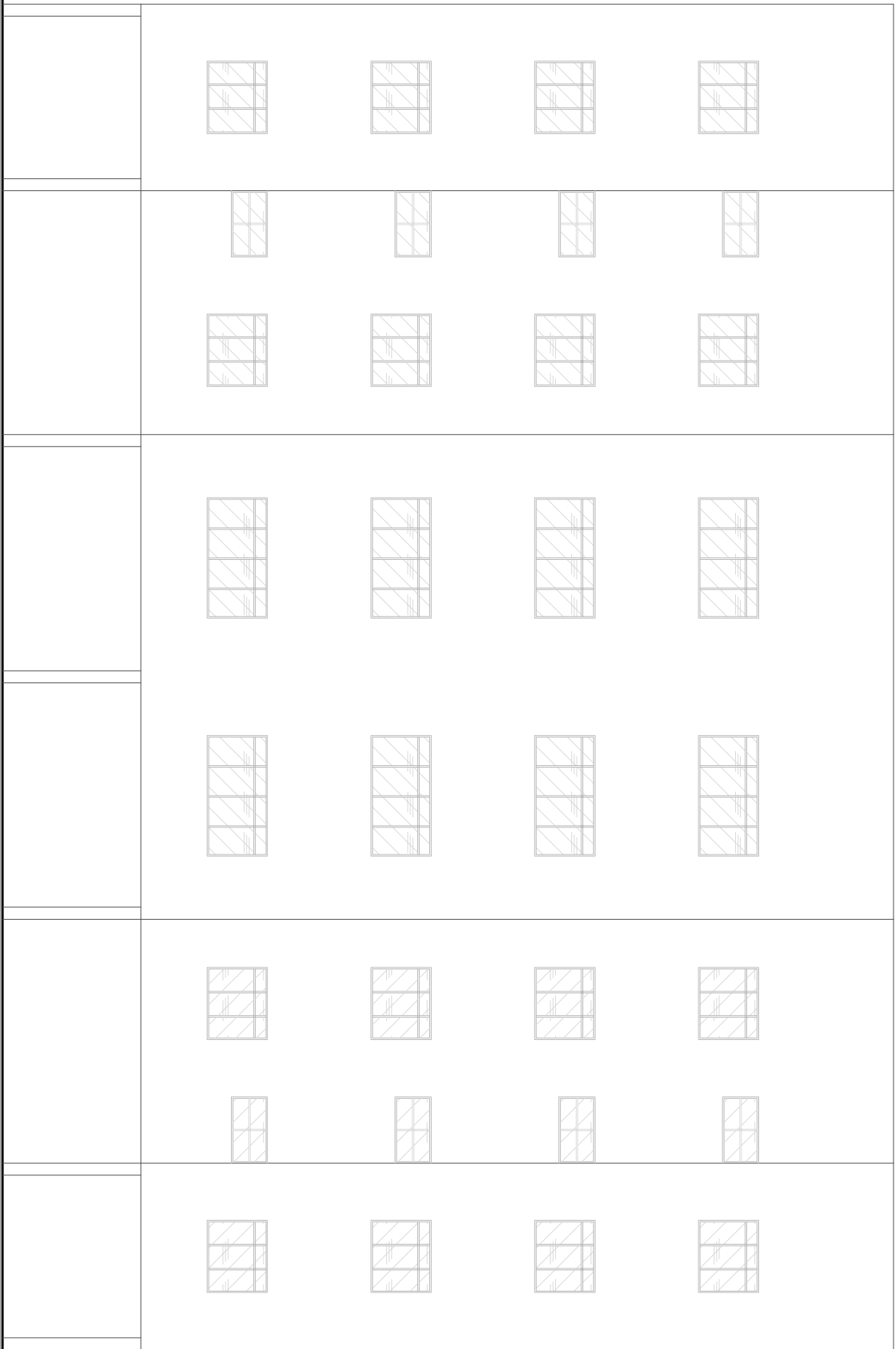

FACHADA SUL

Escala: 1/100

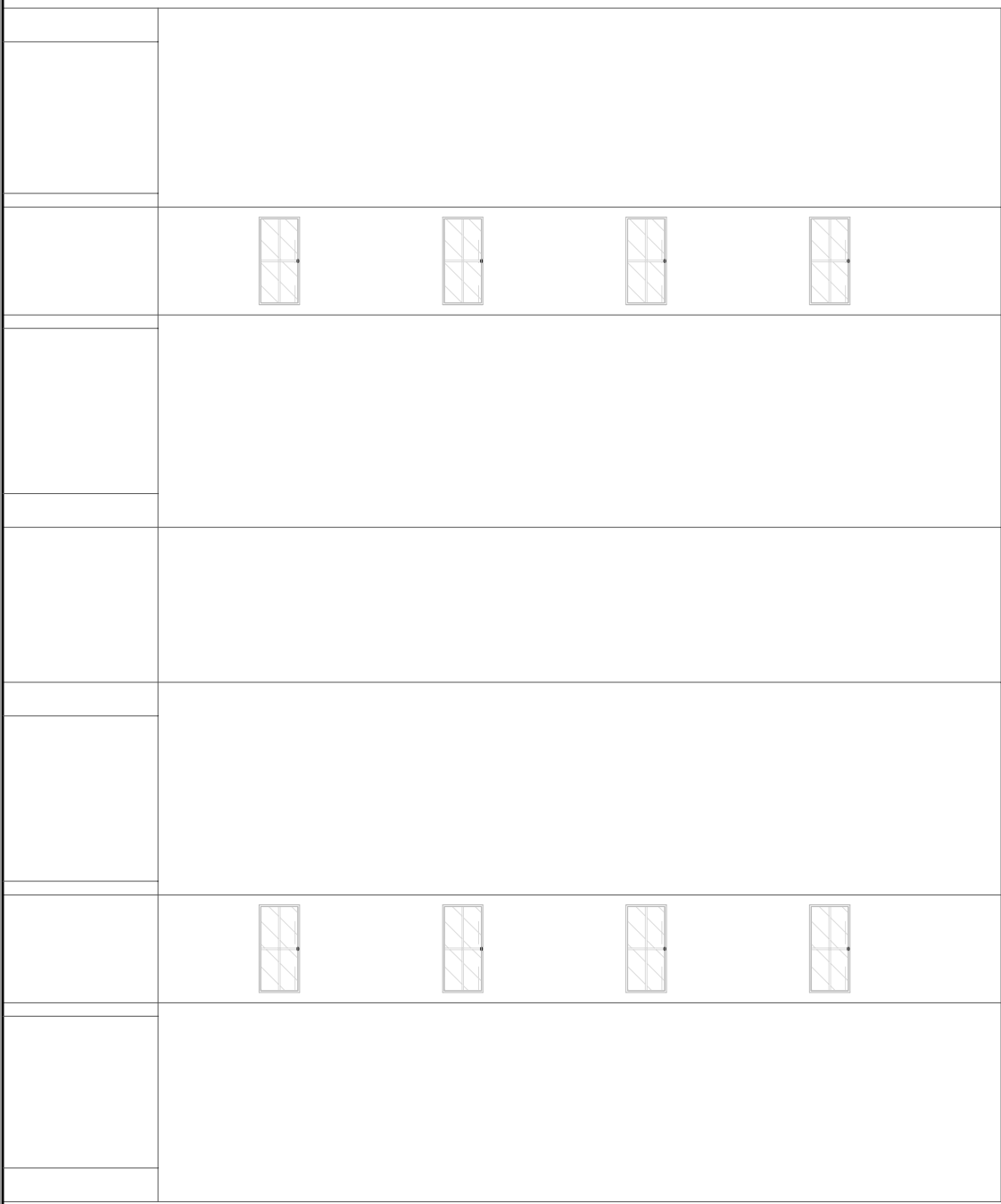

FACHADA OESTE

Escala: 1/100

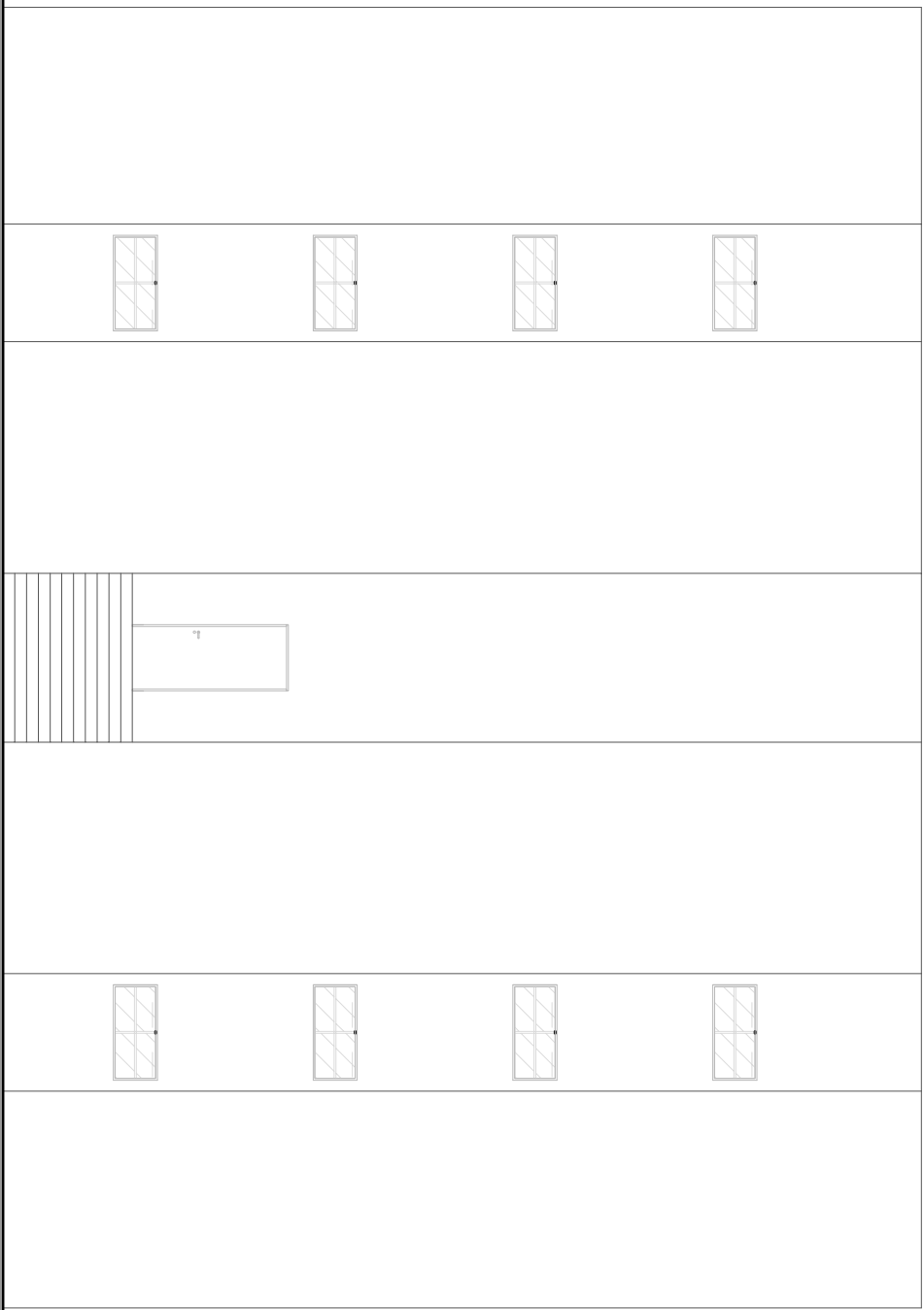

FACHADA LESTE

Escala: 1/100



MARINHA DO BRASIL  
COMANDO DO 3º DISTRITO NAVAL

Visto/Aprovado (PROPRIETÁRIO)  
CMG (RM1) Ralph de Oliveira Barata  
Superintendente do Patrimônio Imobiliário

Eng. Civil Responsável  
2T (RM2-EN) Paulo Filho  
CREA 1617138630

EDIFÍCIO RESIDENCIAL  
CISNE BRANCO

Rua Gen. Antero de Brito, 1020, Jardim Estíer, Mandacari - João Pessoa/PB

EDIFÍCIO RESIDENCIAL

Fachadas

Projeto Básico	Escala	Indicada	Prancha
Projeto Arquitetônico		Desenho	
2T (RM2-EN) Paulo Filho		2ºSG-DA Elias	02